

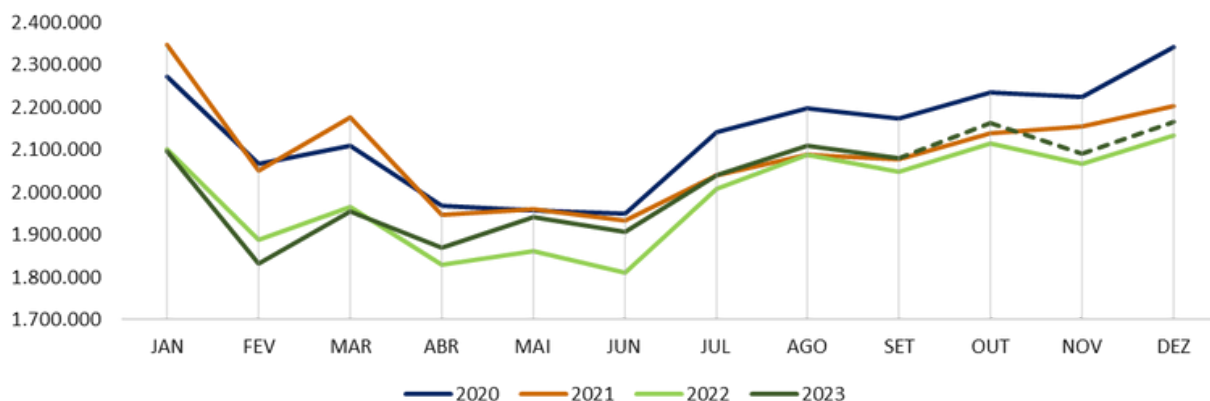

CAPTAÇÃO

Segundo **dados prévios** da pesquisa trimestral do IBGE, o Brasil captou formalmente 6,42 bilhões de litros no quarto trimestre de 2023, isto representa uma **alta de 1,8%** em relação ao mesmo período do ano anterior e um crescimento de **1,9%** na captação anual. Ainda não há dados disponíveis para Minas Gerais.

Gráfico 1: Captação formal de leite cru no Brasil de 2020 a 2023 (em mil litros).



Fonte: SIDRA/IBGE | Elaboração: GDA/Sistema Faemg Senar



MERCADO - MILHO E SOJA

Gráfico 2: Preço da SOJA (R\$/60Kg)



Gráfico 3: Preço do MILHO (R\$/60Kg)



| Valor Médio | Jan/24 | Fev/24 | Var. (%) | Valor Médio | Jan/24 | Fev/24 | Var. (%) |
|-----------------|-----------|-----------|----------|------------------|----------|----------|----------|
| SOJA (R\$/60Kg) | R\$ 118,2 | R\$ 102,9 | ↓ 12,9% | MILHO (R\$/60Kg) | R\$ 67,4 | R\$ 60,2 | ↓ 10,6% |

Fonte: Bolsa Brasileira de Mercadorias | Elaboração: GDA/Sistema Faemg Senar

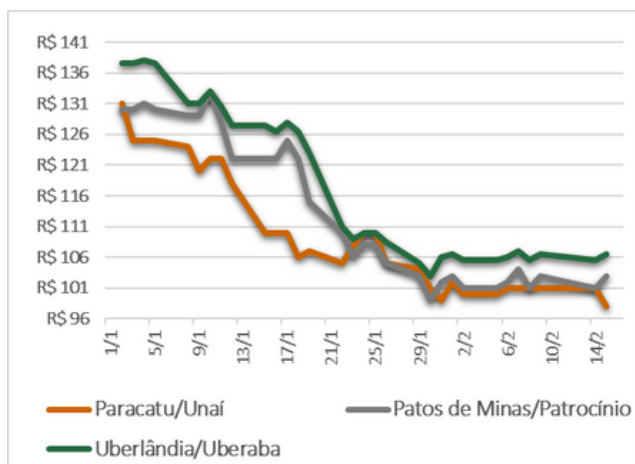
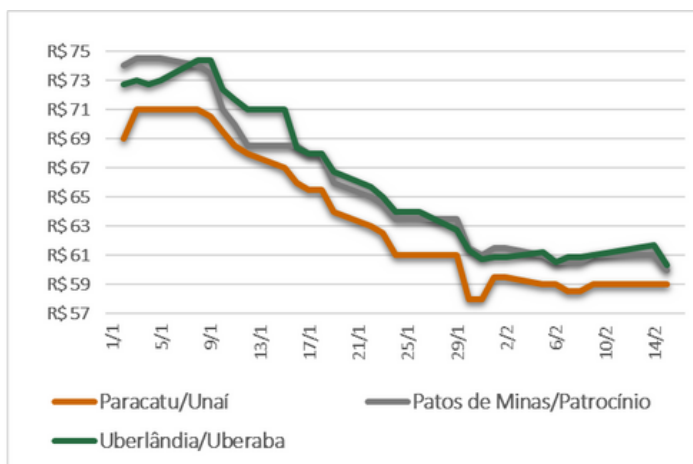
Acompanhamento da Safra 2023/24* (Conab):

- **MILHO:** - 8,2% da área plantada e - 13,8% no total produzido.
- **SOJA:** + 2,3% na área plantada e - 3,4% no total produzido.

*Atualização 08/02/2024 | Percentuais comparados à Safra 2022/23.



MERCADO DE LEITE

Abaixo estão descritos os **VALORES FINAIS DE REFERÊNCIA** do Conseleite MG, a partir dos dados coletados até o dia 31/01/2024, para o leite **entregue em Janeiro/24 a ser pago em Fevereiro/24**:

Tabela 1: Volume e Qualidade que compõe os Valores de Referência do Conseleite MG.

| | VOLUME | GORDURA | PROTEÍNA | CCS | CBT |
|---------------------------|-------------|---------|----------|-------------|------------|
| MATÉRIA-PRIMA | litros/ dia | (%) | (%) | mil cels/ml | mil ufc/ml |
| Maior valor de referência | 8000 | 4,20 | 3,80 | 200 | 20 |
| Valor Médio de Referência | 500 | 3,70 | 3,25 | 400 | 80 |
| Valor Base de referência | 160 | 3,30 | 3,10 | 400 | 100 |
| Menor valor de referência | 160 | 3,00 | 2,90 | 500 | 300 |

Tabela 2: Valores de Referência do Conseleite MG (R\$/litro).

| MATÉRIA-PRIMA | DEZEMBRO/2023 | JANEIRO/2024 | VARIAÇÃO | |
|---------------------------|--|---|-----------|------|
| | Leite entregue em Dezembro/23 a ser pago em Janeiro/24 (R\$/l) | Leite entregue em Janeiro/24 a ser pago em Fevereiro/24 (R\$/l) | R\$/litro | % |
| Maior Valor de Referência | 2,5569 | 2,5917 | 0,0348 | 1,4% |
| Valor Médio de Referência | 2,1737 | 2,2032 | 0,0295 | 1,4% |
| Valor Base de Referência | 2,0293 | 2,0569 | 0,0276 | 1,4% |
| Menor Valor de Referência | 1,8790 | 1,9045 | 0,0255 | 1,4% |

Na página do Conseleite MG é possível realizar a simulação de acordo com os resultados de Qualidade e Volume da sua propriedade: www.conseleitemg.org.br.

Variações percentuais dos preços de venda da Indústria ao Atacado dos principais derivados (Dez x Jan):

- LEITE EM PÓ: ↑ 0,4%
- UHT: ↑ 5,3%
- MUÇARELA: ↓ 0,5%
- LEITE CONDENSADO: 0,0%
- DEMAIS PRODUTOS: ↑ 1,4%

Fonte: CONSELEITE MG | Dados: 01/01 a 31/01/2024

O preço do leite disponibilizado pelo **CEPEA** para o leite **entregue em Dezembro/23** e pago em Janeiro/24 em **Minas Gerais** foi de **R\$ 1,9953**, o que representa uma alta de 1,37% em relação ao mês anterior. A média **Brasil** fechou em **R\$ 2,0335**.

Fonte: Cepea-Leite | Esalq-USP



MERCADO EXTERNO

Em **Janeiro/24** foram **importadas 25,7 mil toneladas** de derivados lácteos, o que equivale à **206 milhões** de litros internalizados. As **exportações** somaram **8 milhões** de litros, uma alta de 27% em relação ao mês anterior.

Para **Fevereiro/24**, com dados preliminares das primeiras duas semanas do mês, a OCB (Organização das Cooperativas Brasileiras) projeta a entrada de **25,2 mil toneladas**, um recuo de 2,2% em relação janeiro/2024 e um crescimento de 29,1% em relação ao mesmo período do ano anterior.

Gráfico 3: Balança Comercial de Lácteos - Brasil (em quilos).

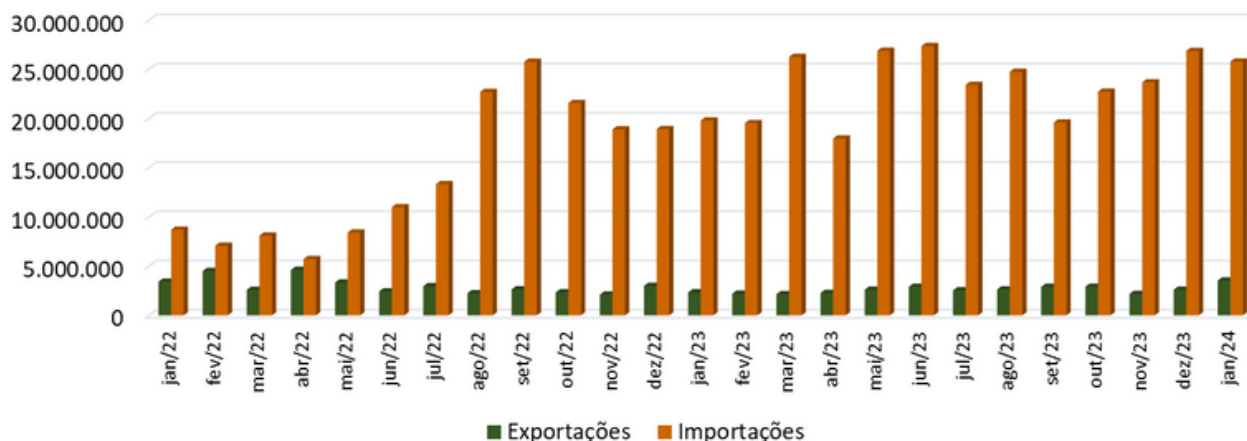

Fonte: MDIC | Elaboração: GDA/Sistema Faemg Senar

OS PREÇOS NO MERCADO INTERNACIONAL SEGUEM REAGINDO

No último leilão GDT, realizado no dia 06/02/2024, houve o **aumento de 3,3%** no preço do **Leite em Pó Integral**, fechando em **US\$ 3.463/tonelada**. Desde Agosto/23, quando iniciaram as altas consecutivas, já acumula um aumento de 35,9% nas cotações.

No valor do **Leite em Pó Desnatado** houve uma **alta de 4,5%** em relação ao evento anterior, encerrando em **US\$ 2.758/tonelada**.



COTAÇÕES E ECONOMIA

- Dólar: R\$ 4,9745
- Euro: R\$ 5,3565
- Taxa Selic: 11,25%
- Inflação: 4,51%

Fonte: Banco Central | Atualização: 15/01/2024



CUSTO DE PRODUÇÃO

A partir de dados coletados nas **2.554 propriedades** atendidas pelo programa de Assistência Técnica e Gerencial (ATeG) do Sistema Faemg Senar no período de **dez/22 a nov/23**, observou-se que os produtores tiveram um Custo Operacional Efetivo (COE), ou seja, um desembolso direto com a atividade, de R\$1,79, representando 74% do valor recebido pelo preço do leite. Ao adicionar os custos com mão de obra familiar e depreciação, o Custo Operacional Total (COT) passa a representar 94% e, acrescentando o Custo de Oportunidade do Capital, o Custo Total (CT) fechou em 106% ou R\$2,56, superando o preço do leite recebido pelos produtores. O gráfico 5 mostra o cenário desafiador para a atividade, visto que, **dentre as onze regiões avaliadas, dez apresentam um CT superior ao preço do leite recebido pelo produtor.**

Gráfico 5: Custo de Produção de Leite dos produtores atendidos pelo Programa ATeG nas onze mesorregiões de Minas Gerais (%).

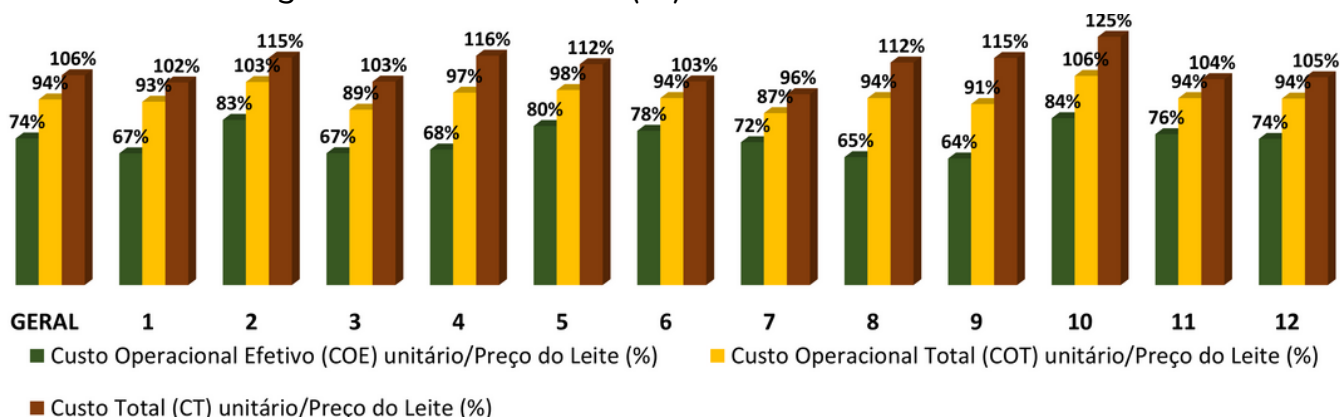

Legenda: Noroeste De Minas (1), Zona Da Mata (2), Vale Do Rio Doce (3), Jequitinhonha (4), Metropolitana De Belo Horizonte (5), Oeste De Minas (6), Triângulo Mineiro/Alto Paranaíba (7), Norte De Minas (8), Vale Do Mucuri (9), Central Mineira (10), Sul/Sudoeste De Minas (11), Campo Das Vertentes (12).

Fonte: Sisateg - ATeG Minas / Elaborado pelo Sistema Faemg Senar



DICA TÉCNICA

Acompanhe informações técnicas que podem auxiliá-lo na redução dos Custos de Produção através dos Boletins Técnicos do Leite do Sistema Faemg Senar:

[Acesse aqui o Boletim Técnico do Leite do Sistema Faemg Senar](#)

ATÉ O PRÓXIMO INFORMATIVO DE MERCADO DO LEITE DO SISTEMA FAEMG SENAR!