

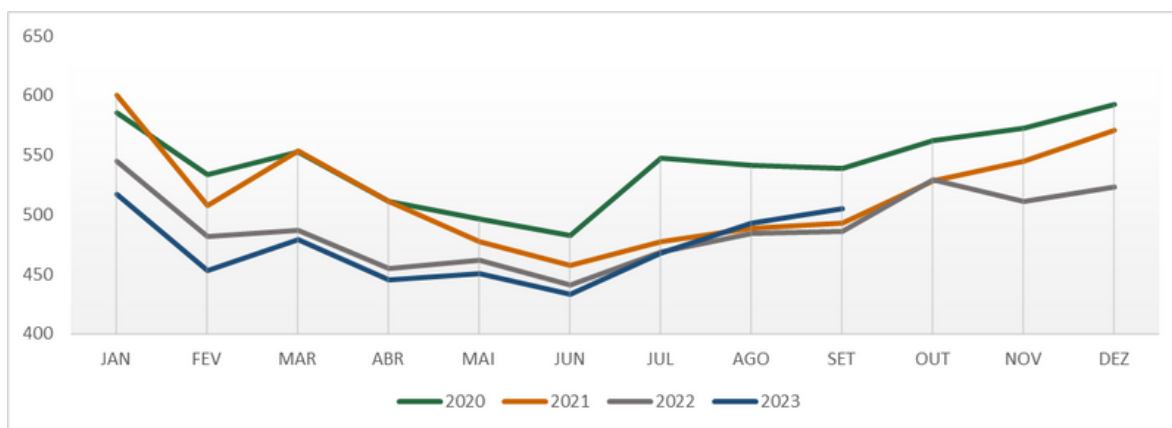

CAPTAÇÃO

No acumulado de janeiro a setembro de 2023, segundo dados da pesquisa trimestral do IBGE, o **Brasil aumentou em 1,88%** a captação formal de leite cru em relação ao mesmo período de 2022, enquanto que em **Minas Gerais houve uma queda de 1,54% neste mesmo período.**

Gráfico 1: Captação formal de leite cru em Minas Gerais (em milhões de litros).



Fonte: SIDRA/IBGE | Elaboração: GDA/Sistema Faemg Senar



MERCADO - MILHO E SOJA

Gráfico 2: Preço da SOJA (R\$/60Kg)



Gráfico 3: Preço do MILHO (R\$/60Kg)



Valor Médio	Dez/23	Jan/24	Var. (%)
SOJA (R\$/60Kg)	R\$ 132,9	R\$ 118,9	↓ 10,5%

Valor Médio	Dez/23	Jan/24	Var. (%)
MILHO (R\$/60Kg)	R\$ 68,4	R\$ 67,7	↓ 1,0%

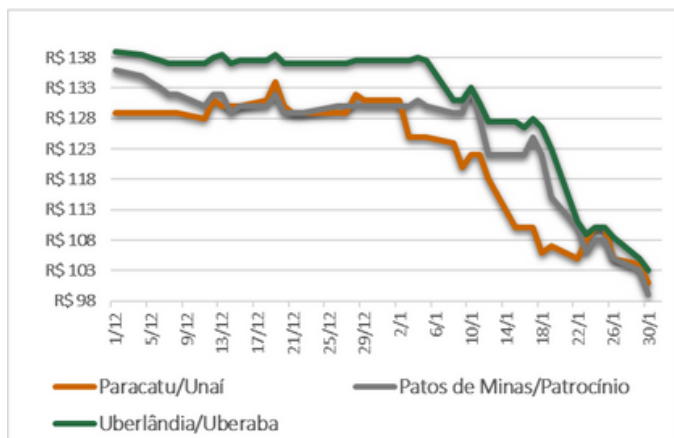
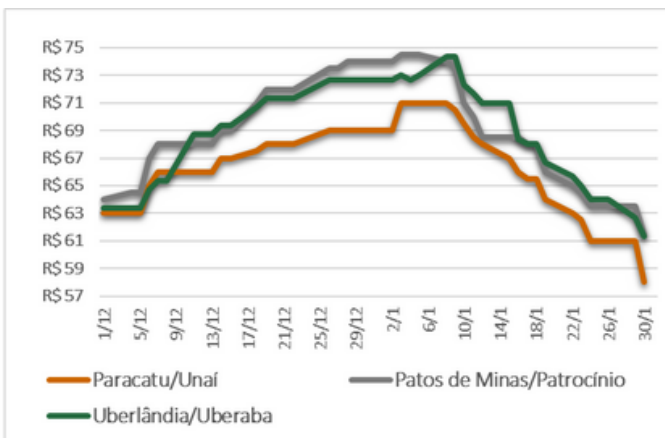
Fonte: Bolsa Brasileira de Mercadorias | Elaboração: GDA/Sistema Faemg Senar

Acompanhamento da Safra 2023/24* (Conab):

- **MILHO:** Queda de 5,6% da área plantada e 10,9% no total produzido.
- **SOJA:** Aumento de 2,7% na área plantada e 0,4% no total produzido.

*Atualização 10/01/2024 | Percentuais comparados à Safra 2022/23.



MERCADO DE LEITE

Abaixo estão descritos os **VALORES PARCIAIS DE REFERÊNCIA** do Conseleite MG, a partir dos dados coletados até o dia 20/01/2024, para o leite **entregue em Janeiro/24 a ser pago em Fevereiro/24**:

Tabela 1: Volume e Qualidade que compõe os Valores de Referência do Conseleite MG.

	VOLUME	GORDURA	PROTEÍNA	CCS	CBT
MATÉRIA-PRIMA	litros/ dia	(%)	(%)	mil cels/ml	mil ufc/ml
Maior valor de referência	8000	4,20	3,80	200	20
Valor Médio de Referência	500	3,70	3,25	400	80
Valor Base de referência	160	3,30	3,10	400	100
Menor valor de referência	160	3,00	2,90	500	300

Tabela 2: Valores de Referência do Conseleite MG (R\$/litro).

MATÉRIA-PRIMA	DEZEMBRO/2023	JANEIRO/2024	VARIÇÃO	
	Leite entregue em Dezembro/23 a ser pago em Janeiro/24 (R\$/l)	Leite entregue em Janeiro/24 a ser pago em Fevereiro/24 (R\$/l)	R\$/litro	%
Maior Valor de Referência	2,5569	2,5624	0,0055	0,2%
Valor Médio de Referência	2,1737	2,1783	0,0047	0,2%
Valor Base de Referência	2,0293	2,0337	0,0044	0,2%
Menor Valor de Referência	1,8790	1,8830	0,0040	0,2%

Na página do Conseleite MG é possível realizar a simulação de acordo com os resultados de Qualidade e Volume da sua propriedade: www.conseleitemg.org.br.

Variações percentuais dos preços de venda da Indústria ao Atacado dos principais derivados (Dez x Jan):

- LEITE EM PÓ: ↓ 0,57%
- UHT: ↑ 3,53%
- MUÇARELA: ↓ 1,04%
- LEITE CONDENSADO: ↑ 1,08%
- DEMAIS PRODUTOS: ↑ 1,60%

Fonte: CONSELEITE MG | Dados: 01/01 a 20/01/2024

O preço do leite disponibilizado pelo CEPEA para o leite **entregue em Dezembro/23** e pago em Janeiro/24 em **Minas Gerais** foi de **R\$ 1,9953**, o que representa uma alta de 1,37% em relação ao mês anterior. A média **Brasil** fechou em **R\$ 2,0335**.

Fonte: Cepea-Leite | Esalq-USP



MERCADO EXTERNO

O ano de 2023 encerrou com a **importação de 2,18 bilhões de litros**, enquanto as **exportações somaram apenas 77,8 milhões de litros**, representando um déficit de 2,10 bilhões de litros na Balança Comercial Brasileira de Lácteos.

Deste volume, 94,8% tiveram como origem a Argentina (53,7%), Uruguai (35,8%) e Paraguai (5,3%), com a distribuição mensal conforme o gráfico 3.

Em **Janeiro/24**, com dados parciais do mês, a projeção é a internalização de **241 milhões de litros**, novo recorde mensal. Para Fevereiro/24, com a o início da vigência do **Decreto 11.732/2023**, que altera as condições para a utilização dos créditos presumidos no âmbito do Programa Mais Leite Saudável do MAPA, há a expectativa de redução nos volumes importados.

Gráfico 3: Origem dos lácteos importados pelo Brasil em 2023 (toneladas/mês).

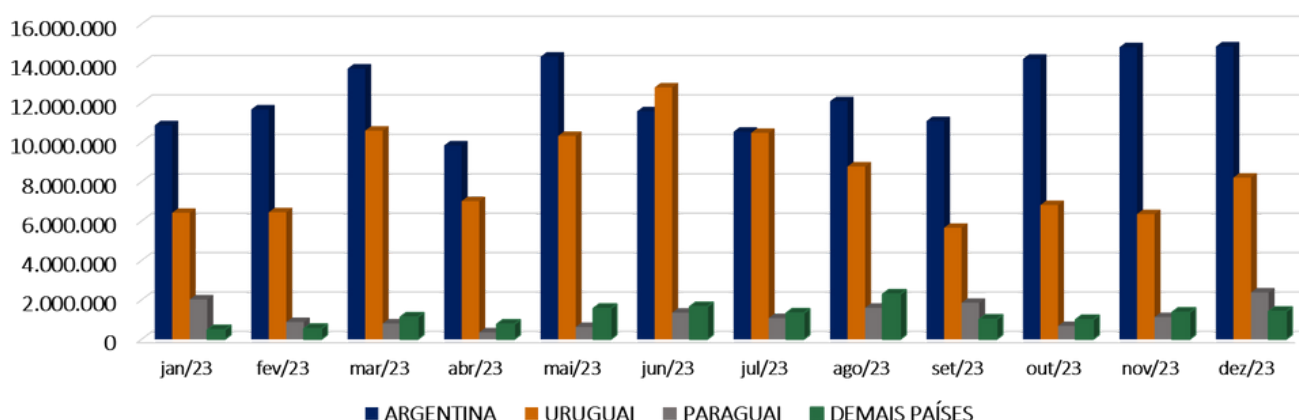

Fonte: MDIC | Elaboração: GDA/Sistema Faemg Senar

OS PREÇOS NO MERCADO INTERNACIONAL SEGUEM REAGINDO

No último leilão GDT, realizado no dia 16/01/2024, houve o **aumento de 1,91%** no preço do **Leite em Pó Integral**, fechando em **US\$ 3.353/tonelada**.

No valor do **Leite em Pó Desnatado** houve uma alta de 0,96% em relação ao evento anterior, encerrando em **US\$ 2.638/tonelada**.



COTAÇÕES E ECONOMIA

- Dólar: R\$ 4,9692
- Taxa Selic: 11,75%
- Euro: R\$ 5,3841
- Inflação: 4,62%

Fonte: Banco Central | Atualização: 30/01/2024



CUSTO DE PRODUÇÃO

A partir de dados coletados nas **2.554 propriedades** atendidas pelo programa de Assistência Técnica e Gerencial (ATeG) do Sistema Faemg Senar no período de **dez/22 a nov/23**, observou-se que os produtores tiveram um Custo Operacional Efetivo (COE), ou seja, um desembolso direto com a atividade, de R\$1,79, representando 74% do valor recebido pelo preço do leite. Ao adicionar os custos com mão de obra familiar e depreciação, o Custo Operacional Total (COT) passa a representar 94% e, acrescentando o Custo de Oportunidade do Capital, o Custo Total (CT) fechou em 106% ou R\$2,56, superando o preço do leite recebido pelos produtores. O gráfico 5 mostra o cenário desafiador para a atividade, visto que, **dentre as onze regiões avaliadas, dez apresentam um CT superior ao preço do leite recebido pelo produtor.**

Gráfico 5: Custo de Produção de Leite dos produtores atendidos pelo Programa ATeG nas onze mesorregiões de Minas Gerais (%).

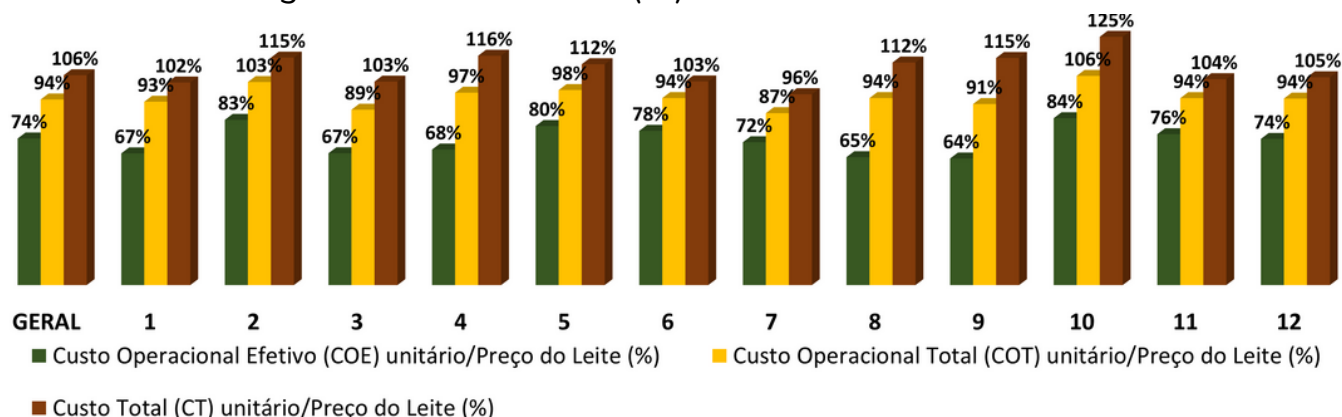

Legenda: Noroeste De Minas (1), Zona Da Mata (2), Vale Do Rio Doce (3), Jequitinhonha (4), Metropolitana De Belo Horizonte (5), Oeste De Minas (6), Triângulo Mineiro/Alto Paranaíba (7), Norte De Minas (8), Vale Do Mucuri (9), Central Mineira (10), Sul/Sudoeste De Minas (11), Campo Das Vertentes (12).

Fonte: Sisateg - ATeG Minas / Elaborado pelo Sistema Faemg Senar



DICA TÉCNICA

Acompanhe informações técnicas que podem auxiliá-lo na redução dos Custos de Produção através dos Boletins Técnicos do Leite do Sistema Faemg Senar:

[Acesse aqui o Boletim Técnico do Leite do Sistema Faemg Senar](#)

ATÉ O PRÓXIMO INFORMATIVO DE MERCADO DO LEITE DO SISTEMA FAEMG SENAR!